



Attuazione dell'articolo 11 della legge 24 giugno 2009, n. 77

# MICROZONAZIONE SISMICA

## Carta delle microzone omogenee in prospettiva sismica

Scala 1:10.000

Comune di Buttigliera Alta (TO)

Variante semplificata per gli scaricatori di piena in Fraz. Cornaglio

ai sensi Art.19 D.P.R. 08.06.2001 n°327 e s.m.i.

art. 17bis comma 6 L.R. 56/77 e s.m.i.

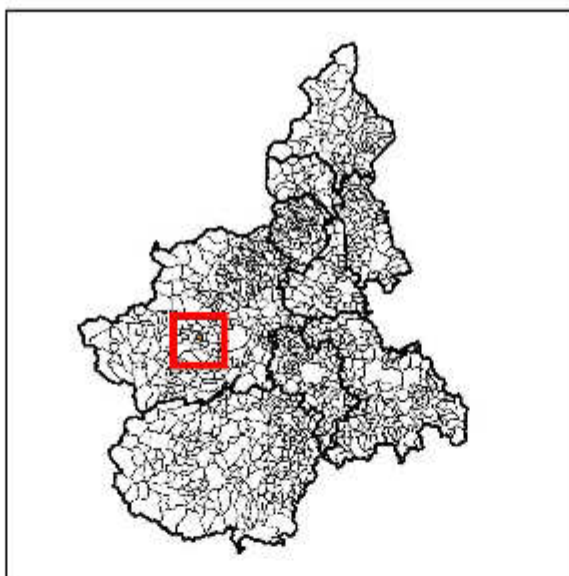

Soggetto attuatore  
**genovese & associati**  
studio di geologia applicata  
via camogli, 10  
10134 TORINO  
tel. fax. 011.3199507  
email: genovese@iol.it

Data  
1 febbraio 2015

### Legenda

Zone stabili suscettibili di  
amplificazioni locali



Tracce di  
sezione topografica

Tracce per gli approfondimenti delle amplificazioni topografiche

Zone di attenzione  
per instabilità

ZaFr.q - Zona di attenzione per instabilità di versante quiescente

Limite dell'area d'indagine

0 200 400 600 m

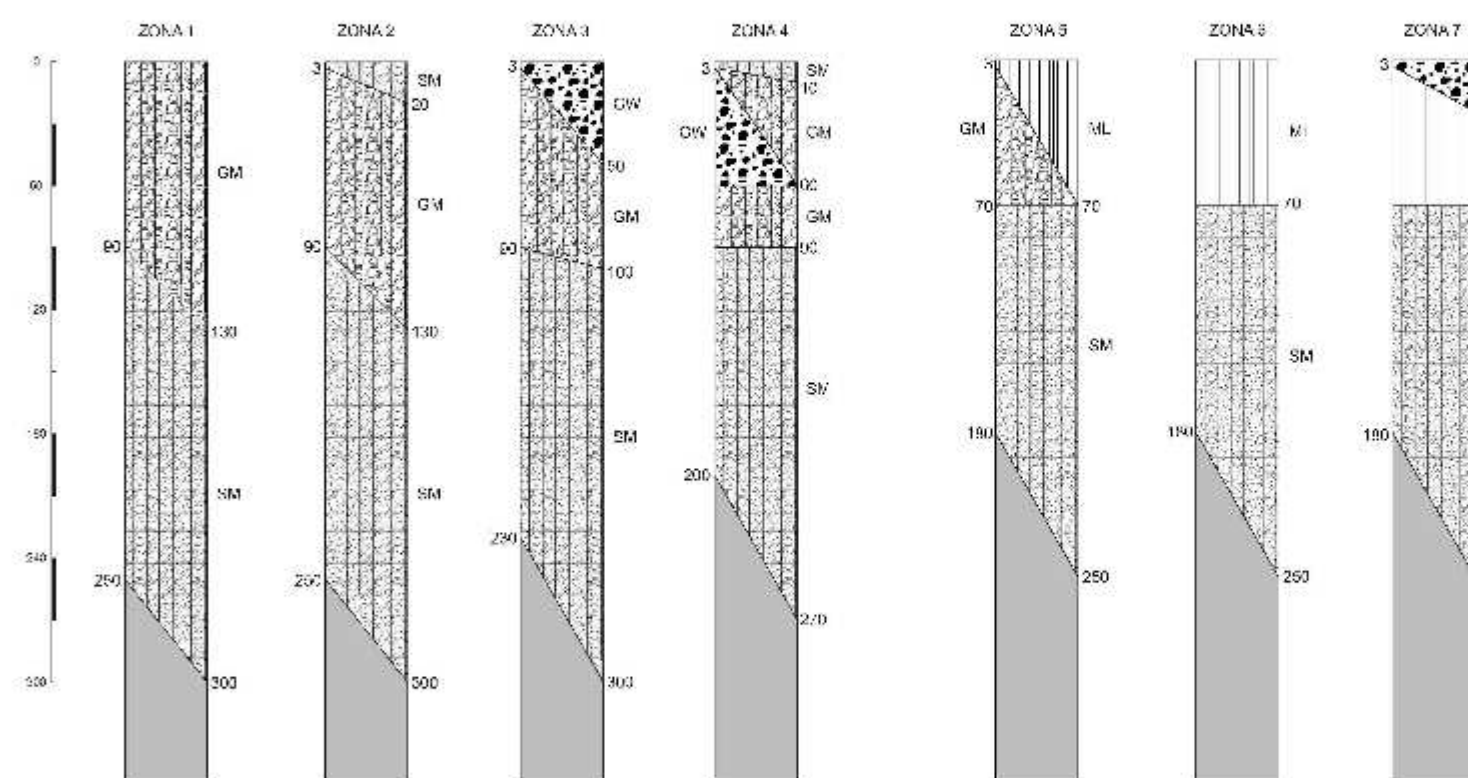

substratum situation

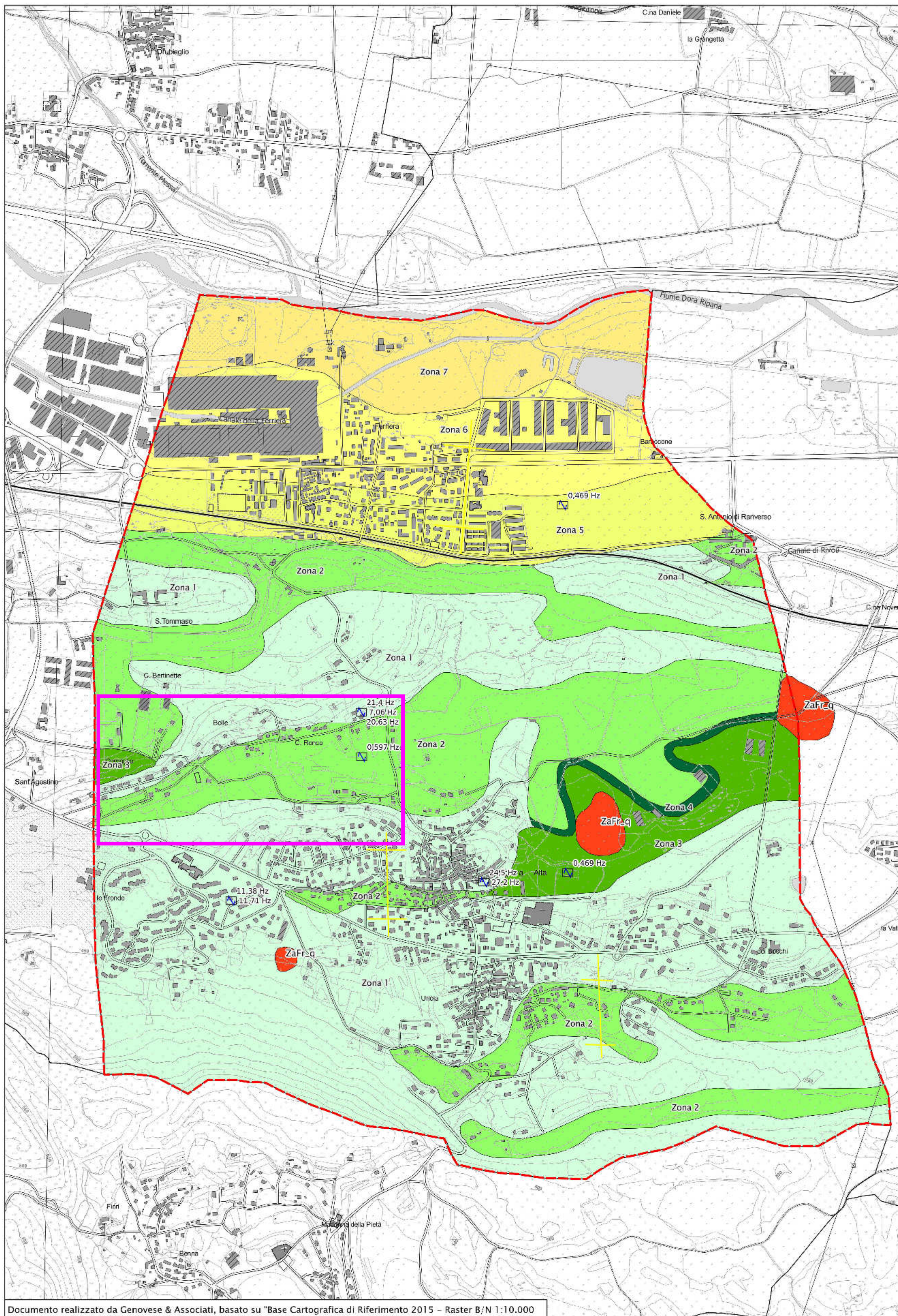

Documento realizzato da Genovese & Associati, basato su "Base Cartografica di Riferimento 2015 - Raster B/N 1:10.000